



Siproipe
Sistema de Proyectos e Inversión Pública Estatal

Solicitud de Validación de Proyecto

solicitud de validación de proyectos 2006 - Lotus Notes

Archivo Edición Ver Crear Acciones Ayuda

Dirección

Bienvenido Joel Guzman Camarena - Bande... solicitud de validación de proye... Re: Revisión fichas

Nuevo mensaje Responder Responder a todos Remitir Eliminar Carpeta Copiar en Quién está conectado Herramientas

Lilia Castillon Hernandez/SEDER/Jalisco
13/10/2006 04:12 p.m.

Para: Joel Guzman Camarena/COPLADE/Jalisco@Jalisco
cc: Gerardo de Jesus Valdivia Cervantes/COPLADE/Jalisco@Jalisco
cco:
Asunto: solicitud de validación de proyectos 2006

Por este medio me permito solicitar la validación de los proyectos que se enuncian a continuación; por lo que para cualquier aclaración y/o comentario con Diana Ext. 56433.

06000600217.- Camino Ecoturístico sierra del Tigre la Fortuna el Corralito-El Durazno - Vista Hermosa y Construcción de guardaganados.

06000600231.- Construcción de Empedrado en el Municipio de Atemajac de Brizuela con Apoyo en el Programa de núcleos comunitarios en Zonas Marginadas.

06000600232.- Construcción de Baños y Fosas Sépticas en el Municipio de Atemajac de Brizuela y Tuxcacuesco con Apoyo en el Programa de núcleos comunitarios en Zonas Marginadas

06000600233.- Construcción de Red de Agua Potable en los Municipios de Cihuatlan, San Cristóbal de la Barranca y Zapotiltic con Apoyo en el Programa de núcleos comunitarios en Zonas Marginadas

06000600234.- Construcción de Puente en los Municipios de Zonas Marginadas (con apoyo a los programas de núcleos comunitarios)

06000600235.- Suministro de energía eléctrica en varios municipios de zonas marginadas con apoyo de núcleos comunitarios.

06000600236.- Construcción de Casas de Salud en municipios de San Cristóbal, Tamazula, Tepatitlan en zonas marginadas con apoyos a núcleos comunitarios

Saludos
Lilia Castillón Hernández
Coordinadora de Programación y Presupuesto
Dirección General Administrativa
Secretaría de Desarrollo Rural
Ext. 56618 y 56617

Inicio solicitud de valida... Sistema Integral ... Sistema de Infor... Microsoft PowerP... ES 11:57 a.m.



Siproipe
Sistema de Proyectos e Inversión Pública Estatal

Ingreso al Sistema

solicitud de validación de proyectos 2006 - Lotus Notes

Archivo Edición Ver Crear Acciones Ayuda

Dirección

Bienvenido Joel Guzman Camarena - Bande... solicitud de validación de proye... Re: Revisión fichas

Nuevo mensaje Responder Responder a todos Remitir Eliminar Carpeta Copiar en Quién está conectado Herramientas

Lilia Casti... 13/10/2006

Por este medio me pe...
 06000600217.- C...
 06000600231.- C...
 06000600232.- C... Zonas Marginadas
 06000600233.- C... comunitarios en Z...
 06000600234.- C...
 06000600235.- S...
 06000600236.- C...
 Saludos
 Lilia Castellón Hern...
 Coordinadora de P...
 Dirección General...
 Secretaría de Des...
 Ext. 56618 y 56617

Sistema Integral de Información Financiera

Entrada al SIIF

Nombre de Usuario: joelguzman

Contraseña:

Conectar Desconectar

Sistema Integral de Información Financiera

Mensajes

No tiene ningun mensaje

Nuevo Mensaje Mensajes Leídos

Copyright Derechos © 1999.
 Advanced Business Systems S.A. de C.V.
 Reservados todos los derechos.

Menú Principal

- Sistema Integral de Información Financiera
 - Información Ejecutiva
 - Recursos Financieros
 - Ingresos
 - Presupuesto
 - Egresos
 - Contabilidad
 - Inversión Pública (Nuevo Modelo)
 - SIPRO
 - Administración de POAS
 - Programa de Inversión Pública
 - Recursos Materiales
 - Recursos Humanos
 - Administración del Sistema

Entrar Salir

Joel Guzman Camarena

23-Oct-2006

Inicio solicitud de valida... Sistema Integral ... Sistema de Infor... Microsoft PowerP... ES 11:58 a.m.

solicitud de validación de proyectos 2006 - Lotus Notes

Archivo Edición Ver Crear Acciones Ayuda

Dirección

Bienvenido Joel Guzman Camarena - Bande... solicitud de validación de proye... Re: Revisión fichas

Nuevo mensaje Responder Responder a todos Remitir Eliminar Carpeta Copiar en Quién está conectado Herramientas

Lilia Casti... 13/10/2006

Por este medio me pe
06000600217.- C
06000600231.- C
06000600232.- C
Zonas Marginadas
06000600233.- C
comunitarios en Z
06000600234.- C
06000600235.- S
06000600236.- C

Saludos
Lilia Castellón Hern
Coordinadora de P
Dirección General
Secretaría de Des
Ext. 56618 y 56617

Sistema Integral de Información Financiera (10.4.1.17@sefin_tcp)

 **Sistema Integral de Información Financiera**

Entrada al SIF

Nombre de Usuario: joelguzman

Contraseña:

Conectar Desconectar

Menú Principal

- Sistema Integral de Información Financiera
 - Información Ejecutiva
 - Recursos Financieros
 - Ingresos
 - Presupuesto
 - Egresos
 - Contabilidad
 - Inversión Pública (Nuevo Modelo)
 - SIPRO

Año de Trabajo

2006

Aceptar Salir

Sistema Integral de Información Financiera

Mensajes

No tiene ningún mensaje

Nuevo Mensaje Mensajes Leídos

Copyright Derechos © 1999.
Advanced Business Systems S.A. de C.V.
Reservados todos los derechos.

Joel Guzman Camarena

23-Oct-2006

Inicio solicitud de valida... Sistema Integral ... Microsoft PowerP... Año de Trabajo

ES 11:59 a.m.



Siproipe
Sistema de Proyectos e Inversión Pública Estatal

Proceso de Validación

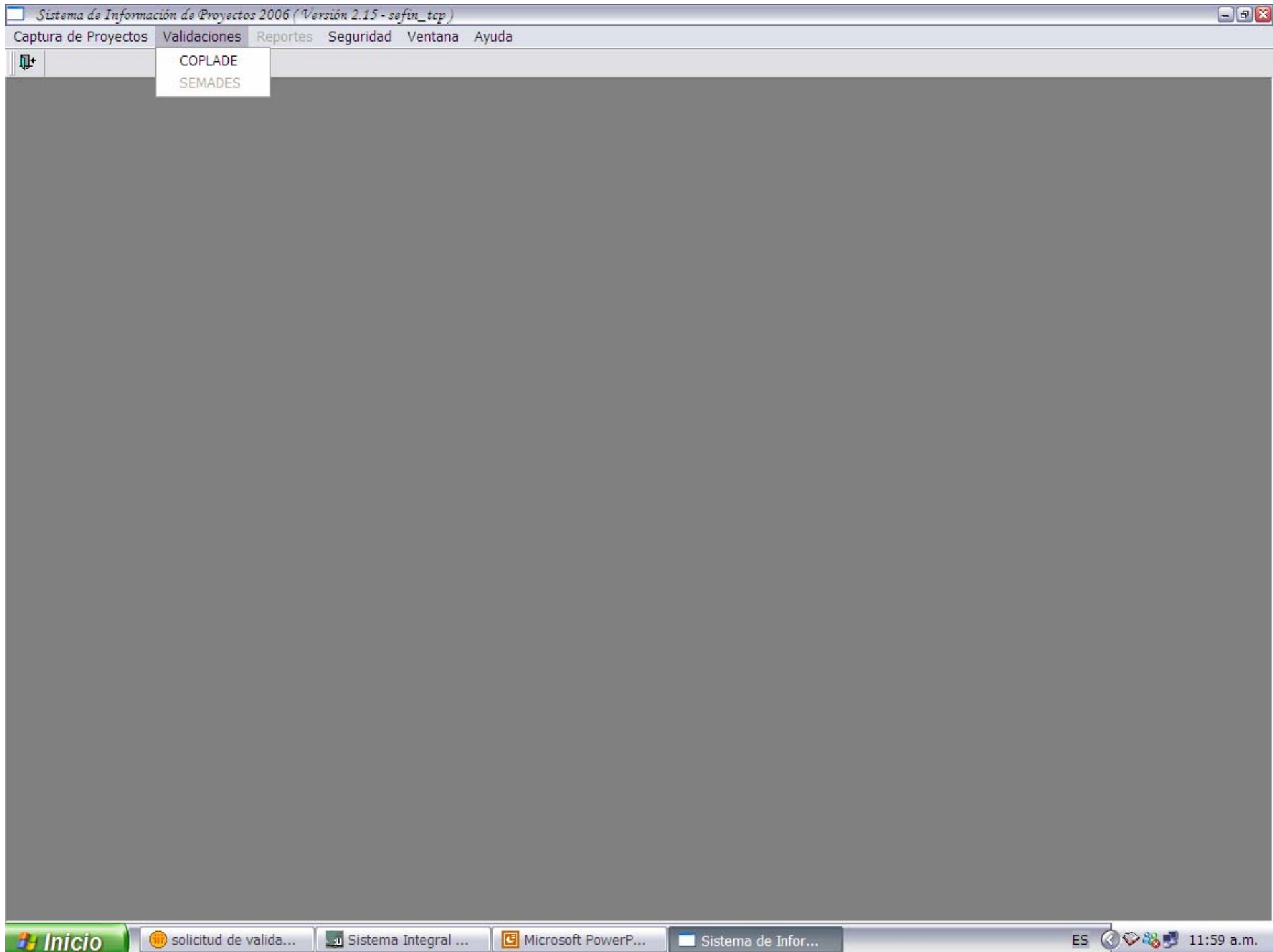

Sistema de Información de Proyectos 2006 (Versión 2.15 - sefin_tcp)

Captura de Proyectos Validaciones Reportes Seguridad Ventana Ayuda

COPLADE

SEMADES

Inicio

solicitud de valida...

Sistema Integral ...

Microsoft PowerP...

Sistema de Infor...

ES 11:59 a.m.



- 03 04 UNIDAD ESTATAL DE PROTECCIÓN CIVIL
- 04 00 SECRETARÍA DE FINANZAS
- 05 00 SECRETARÍA DE DESARROLLO URBANO
- 05 05 PARQUE METROPOLITANO DE GUADALAJARA
- 05 07 INMOBILIARIA Y PROMOTORA DE VIVIENDA DE INTERÉS PÚBLICO DEL ESTADO (IPROVIPE)
- 05 10 COMISIÓN ESTATAL DE AGUA Y SANEAMIENTO DEL ESTADO DE JALISCO
-  06 00 SECRETARÍA DE DESARROLLO RURAL
- 08 00 SECRETARÍA DE TURISMO
- 09 00 SECRETARÍA DE EDUCACIÓN
- 09 09 CONSEJO ESTATAL PARA EL FOMENTO DEPORTIVO Y EL APOYO A LA JUVENTUD
- 09 12 COMITÉ ADMINISTRADOR DEL PROGRAMA ESTATAL DE CONTRUCCIÓN DE ESCUELAS (CAPECE)
- 10 00 SECRETARÍA DE CULTURA
- 10 01 INSTITUTO CULTURAL CABAÑAS
- 11 10 O.P.D. HOSPITAL CIVIL DE GUADALAJARA
- 16 00 COMITÉ DE PLANEACIÓN PARA EL DESARROLLO DEL ESTADO
- 28 00 SECRETARÍA DE MEDIO AMBIENTE PARA EL DESARROLLO SUSTENTABLE
- 29 02 SISTEMA PARA EL DESARROLLO INTEGRAL DE LA FAMILIA "JALISCO" (DIF)

Seleccionar

Cerrar

Dep. Normativa de Proyectos: 06 00 SECRETARÍA DE DESARROLLO RURAL

Año de Proyectos: 2006

Selecciona Estatus de Obra: 0 - TODOS LOS ESTADOS

Cons:	Sel:	Num Proyecto:	Nombre de la Obra:	Estructura Financiera:					Especie:
				Estatad:	Federal:	Municipal:	Particular:	Especie:	
232		06000600232	Construcción de Baños y Fosas Sépticas en el Municipio	\$1,548,650.58	\$0.00	\$0.00	\$0.00	\$0.00	PRO
233		06000600233	Construcción de Red de Agua Potable en los Municipios c	\$1,136,920.41	\$0.00	\$0.00	\$0.00	\$0.00	PRO
234		06000600234	Construcción de Puente Vehicular en los Municipios de Zc	\$2,362,651.61	\$0.00	\$0.00	\$0.00	\$0.00	PRO
235		06000600235	Construcción de Línea eléctrica en varios	\$1,952,214.73	\$0.00	\$0.00	\$0.00	\$0.00	PRO
236		06000600236	Construcción de Casas de Salud en municipios de San Cr	\$503,715.33	\$0.00	\$0.00	\$0.00	\$0.00	PRO
237		06000600237	Rehabilitación de Compuerta de la Presa Los Pilarcitos en	\$303,530.94	\$0.00	\$0.00	\$0.00	\$0.00	PRO
238		06000600238	Instalación de Red de Drenaje en los Municipios de Tepat	\$257,983.20	\$0.00	\$0.00	\$0.00	\$0.00	PRO
239		06000600239	Rehabilitación y Equipamiento de tienda de Abarrotos en z	\$60,338.60	\$0.00	\$0.00	\$13,468.72	\$0.00	PRO
240		06000600240	Equipamiento de Planta Purificadora de agua en Zonas Me	\$669,149.00	\$0.00	\$0.00	\$139,163.00	\$0.00	PRO
241		06000600241	Infraestructura y Equipamiento de Establecimientos para li	\$475,905.06	\$0.00	\$0.00	\$88,126.74	\$0.00	PRO
242		06000600242	Infraestructura para corrales en Zonas Marginadas	\$368,286.00	\$0.00	\$0.00	\$82,757.00	\$0.00	PRO
243		06000600243	Rehabilitación y Equipamiento para Granja Avícola en Zor	\$487,173.32	\$0.00	\$0.00	\$100,978.48	\$0.00	PRO
244		06000600244	Equipamiento para Ciber Café en Municipios de Zonas Ma	\$123,916.40	\$0.00	\$0.00	\$31,448.60	\$0.00	PRO
245		06000600245	Rehabilitación y Equipo para Ordeñadora en municipios de	\$338,551.20	\$0.00	\$0.00	\$71,503.80	\$0.00	PRO
246		06000600246	Rehabilitación y Equipamiento de Tienda de Ropa en munic	\$109,804.00	\$0.00	\$0.00	\$11,960.00	\$0.00	PRO
Total 259 Obras				\$1,002,465,420.19	\$207,950,054.41	\$25,900,361.96	\$378,136,020.89	\$0.00	

Cambiar Estatus

Cerrar

Proyectos: 06 00 SECRETARÍA DE DESARROLLO RURAL

2006

Selección de Visualización:

- Pantalla de Impresión
- Ventana de Ficha

Aceptar Cerrar

05 Selecciona Estatus de Obra: 0 - TODOS LOS ESTADOS

Cons:	Sel:	Num Proyecto:	Nombre de la Obra:	Estructura Financiera:				Especie:		
				Estatad:	Federal:	Municipal:	Particular:			
08		232	06000600232	Construcción de Baños y Fosas Sépticas en el Municipio	\$1,548,650.58	\$0.00	\$0.00	\$0.00	\$0.00	PRO
09		233	06000600233	Construcción de Red de Agua Potable en los Municipios c	\$1,136,920.41	\$0.00	\$0.00	\$0.00	\$0.00	PRO
09		234	06000600234	Construcción de Puente Vehicular en los Municipios de Z	\$2,362,651.61	\$0.00	\$0.00	\$0.00	\$0.00	PRO
09		235	06000600235	Construcción de Línea eléctrica en varios municipios de :	\$1,952,214.73	\$0.00	\$0.00	\$0.00	\$0.00	PRO
10		236	06000600236	Construcción de Casas de Salud en municipios de San Cr	\$503,715.33	\$0.00	\$0.00	\$0.00	\$0.00	PRO
10		237	06000600237	Rehabilitación de Compuerta de la Presa Los Pilarcitos en	\$303,530.94	\$0.00	\$0.00	\$0.00	\$0.00	PRO
11		238	06000600238	Instalación de Red de Drenaje en los Municipios de Tepat	\$257,983.20	\$0.00	\$0.00	\$0.00	\$0.00	PRO
16		239	06000600239	Rehabilitación y Equipamiento de tienda de Abarrotos en Z	\$60,338.60	\$0.00	\$0.00	\$13,468.72	\$0.00	PRO
28		240	06000600240	Equipamiento de Planta Purificadora de agua en Zonas Ma	\$669,149.00	\$0.00	\$0.00	\$139,163.00	\$0.00	PRO
29		241	06000600241	Infraestructura y Equipamiento de Establecimientos para li	\$475,905.06	\$0.00	\$0.00	\$88,126.74	\$0.00	PRO
		242	06000600242	Infraestructura para corrales en Zonas Marginadas	\$368,286.00	\$0.00	\$0.00	\$82,757.00	\$0.00	PRO
		243	06000600243	Rehabilitación y Equipamiento para Granja Avícola en Zor	\$487,173.32	\$0.00	\$0.00	\$100,978.48	\$0.00	PRO
		244	06000600244	Equipamiento para Ciber Café en Municipios de Zonas Ma	\$123,916.40	\$0.00	\$0.00	\$31,448.60	\$0.00	PRO
		245	06000600245	Rehabilitación y Equipo para Ordeñadora en municipios de	\$338,551.20	\$0.00	\$0.00	\$71,503.80	\$0.00	PRO
		246	06000600246	Rehabilitación y Equipamiento de Tienda de Ropa en munik	\$109,804.00	\$0.00	\$0.00	\$11,960.00	\$0.00	PRO
Total				259 Obras	\$1,002,465,420.19	\$207,950,054.41	\$25,900,361.96	\$378,136,020.89	\$0.00	

Selección de Estatus: < >

Cambiar Estatus Cerrar



Siproipe
Sistema de Proyectos e Inversión Pública Estatal

Ficha de proyecto



SIPRO



NÚMERO DE PROYECTO: 06-0006-00236

NOMBRE: Construcción de Casas de Salud en municipios de San Cristóbal, Tamazula, Tepatitlan en zonas marginadas con a núcleos comunitarios

NORMATIVA: 06 00 SECRETARÍA DE DESARROLLO RURAL

TIPO DE PROYECTO: Municipal,Público,Anual.

EJECUTORA: 06 00 SECRETARÍA DE DESARROLLO RURAL

INICIO: 20/10/2006

UNIDAD EJECUTORA DEL GASTO: Dirección General de Infraestructura Rural-00138

TÉRMINO: 31/12/2006

LÍNEA DE INVERSIÓN: 037 INFRAESTRUCTURA EN ZONAS MARGINADAS (FISE)

DURACIÓN: 10 Semanas

MACRO OBRA:

NIVEL DE AVANCE: Proyecto Ejecutivo

UBICACIÓN:

REGIÓN(ES)	MUNICIPIO(S)	LOCALIDAD(ES)
Región Altos Sur, Región Centro, Región Sureste	SAN CRISTOBAL DE LA BARRANCA, TAMAZULA DE GORDIANO, TEPATITLAN DE MORELOS	COLOMO, EL, SOYATLAN DE ADENTRO (LA HACIENDA), MAZATITLAN

DESCRIPCIÓN:

En la construcción de 3 casas, se acondicionara: recepsion, consultorio, farmacia, dormitorio, baño completo midiento como total 8 de largo x 5..5 de ancho.(el proyecto puede variar deacuerdo al terreno y el lugar)

DESCRIPCIÓN DE BENEFICIOS:

Beneficiando a 369 Habitantes con el acondicionamiento de una casa de salud, mejorando las condiciones de vida mediante el control y erradicación de enfermedades que afecta a niños y adultos en las distintas localidades.

BENEFICIARIOS: 369

HAB--HABITANTE

META:

AÑO	META	COSTO DE OPERACION
2006	3 CASA DE SALUD	0.00

DIMENSIONAMIENTO:

CANTIDAD	COMPONENTE	IMPORTE
92	M/2 de Construcción de Casa de Salud en municipio de San Cristóbal de la Barranca Localidad El Colomo	\$357,715.33
33	M/2 de Construcción de Casa de Salud en municipio de Tamazula localidad Soyatlan de Adentro.	\$90,000.00

Navegación



Escala: 100

Ir a la Página:

Vista: + -

El reporte final contendrá 1 página

Exportar Imprimir Impresora... Opciones Cerrar Observaciones Cambiar Estatus

SIPRO

NÚMERO DE PROYECTO: 06-0006-00236

NOMBRE: Construcción de Casas de Salud en municipios de San Cristóbal Tomezula, Tepetitlan en zonas marginadas con en

Observaciones de llenado de Ficha por Parte de Coplade

Fecha / Usuario: Observaciones al proyecto: 06000600236

18/10/2006 Joel Guzman Camarena

Descripción de Obra: en lugar de decir las acciones, aquí si cabe describir la casa de salud, cuanto medirá, que componentes tendrá (baño, consultorio, sala de espera , etc.)
 Descripción de Beneficios: ¿son centros de salud o son casas? son términos diferentes y con diferentes beneficios, no se da solución a todos los problemas de salud, referirse a los alcances del que corresponda.
 Meta: aquí si valdría la pena poner la cantidad de casas de salud que se realizarán
 Pareciera que por los componentes, algunos son conclusiones, o por lo menos no cuadran los números el de 286 m2 es una quinta parte de lo que cuesta uno de 92m2

Descripción de Obra: en lugar de decir las acciones, aquí si cabe describir la casa de salud, cuanto medirá, que componentes tendrá (baño, consultorio, sala de espera , etc.)
 Descripción de Beneficios: ¿son centros de salud o son casas? son términos diferentes y con diferentes beneficios, no se da solución a todos los problemas de salud, referirse a los alcances del que corresponda.
 Meta: aquí si valdría la pena poner la cantidad de casas de salud que se realizarán
 Pareciera que por los componentes, algunos son conclusiones, o por lo menos no cuadran los números el de 286 m2 es una quinta parte de lo que cuesta uno de 92m2

Guardar

Cerrar

Beneficiando a 369 Habitantes con el acondicionamiento de una casa de salud, mejorando las condiciones de vida mediante el control y erradicación de enfermedades que afecta a niños y adultos en las distintas localidades.

BENEFICIARIOS: 369

HAB--HABITANTE

META:

AÑO	META	COSTO DE OPERACION
2006	3 CASA DE SALUD	0.00

DIMENSIONAMIENTO:

CANTIDAD	COMPONENTE	IMPORTE
92	M2 de Construcción de Casa de Salud en municipio de San Cristóbal de la Barranca Localidad El Colomo.	\$357,715.33
33	M2 de Construcción de Casa de Salud en municipio de Tamazula localidad Zoxtian de Adentro.	\$90,000.00
60	M2 de Construcción de Casa de Salud en municipio de Tepetitlan de Morelos localidad Mazatitan.	\$56,000.00
TOTAL		\$503,715.33

Navegación



Escala: 100
 Ir a la Página:
 Vista: + -

El reporte final contendrá 1 página

Exportar Imprimir Impresora... Opciones Cerrar Observaciones Cambiar Estatus

Selección de Estatus

EN BANCO DE PROYECTOS
 PROYECTO
 PROYECTO ELEGIBLE

Cancelar Aceptar

NUMERO DE PROYECTO: 06-0006-00236

municipios de San Cristóbal, Tamazula, Tepatitlan en zonas marginadas con ap

tura Rural-00138
 IAS (FISE)

TIPO DE PROYECTO: Municipal,Público,Anual.
 INICIO: 20/10/2006
 TÉRMINO: 31/12/2006
 DURACIÓN: 10 Semanas
 NIVEL DE AVANCE: Proyecto Ejecutivo

REGION(ES)	MUNICIPIO(S)	LOCALIDAD(ES)
Región Altos Sur, Región Centro, Región Sureste	SAN CRISTOBAL DE LA BARRANCA, TAMAZULA DE GORDIANO, TEPATITLAN DE MORELOS	COLOMO, EL, SOYATLAN DE ADENTRO (LA HACIENDA), MAZATITLAN

DESCRIPCIÓN:

En la construcción de 3 casas, se acondicionara: recepsion, consultorio, farmacia, dormitorio, baño completo midiendo como total 8 de largo x 5..5 de ancho.(el proyecto puede variar deacuerdo al terreno y el lugar)

DESCRIPCIÓN DE BENEFICIOS:

Beneficiando a 369 Habitantes con el acondicionamiento de una casa de salud, mejorando las condiciones de vida mediante el control y erradicación de enfermedades que afecta a niños y adultos en las distintas localidades.

BENEFICIARIOS: 369 HAB--HABITANTE META:

AÑO	META	COSTO DE OPERACION
2006	3 CASA DE SALUD	0.00

DIMENSIONAMIENTO:

CANTIDAD	COMPONENTE	IMPORTE
92	M2 de Construcción de Casa de Salud en municipio de San Cristóbal de la Barranca Localidad El Colomo	\$357,715.33
33	M2 de Construcción de Casa de Salud en municipio de Tamazula localidad Zoyatlan de Adentro	\$90,000.00
60	M2 de Construcción de Casa de Salud en municipio de Tepatitlan de Morelos localidad Mazatitlan	\$56,000.00
TOTAL		\$503,715.33

PROGRAMACIÓN AÑOS:

Navegación:

Escala: 100

Ir a la Página:

Vista: + -

El reporte final contendrá 1 página

Exportar Imprimir Impresora... Opciones Cerrar Observaciones Cambiar Estatus

NUMERO DE PROYECTO: 06-0006-00236

NOMBRE: Construcción de Casas de Salud en municipios de San Cristóbal, Tamazula, Tepatitlan en zonas marginadas con ap a núcleos comunitarios

NORMATIVA: 06 00 SECRETARÍA DE DESARROLLO RURAL
EJECUTORA: 06 00 SECRETARÍA DE DESARROLLO RURAL
UNIDAD EJECUTORA DEL GASTO: Dirección General de Infraestructura Rural-00138
LÍNEA DE INVERSIÓN: 037 INFRAESTRUCTURA EN ZONAS MARGINADAS (FISE)
MACRO OBRA:

TIPO DE PROYECTO: Municipal,Público,Anual.
INICIO: 20/10/2006
TÉRMINO: 31/12/2006
DURACIÓN: 10 Semanas
NIVEL DE AVANCE: Proyecto Ejecutivo

UBICACIÓN:

REGIÓN(ES)	MUNICIPIO(S)	LOCALIDAD(ES)
Región Altos Sur, Región Centro, Región Sureste	SAN CRISTOBAL DE LA BARRANCA, TAMAZULA DE GORDIANO, TEPATITLAN DE MORELOS	COLOMO, EL, SOYATLAN DE ADENTRO (LA HACIENDA), MAZATITLAN

DESCRIPCIÓN:

En la construcción de 3 casas, se acondicionara: recepsion, consultorio, farmacia, dormitorio, baño completo midiendo como total 8 de largo x 5..5 de ancho.(el proyecto puede variar deacuerdo al terreno y el lugar)

DESCRIPCIÓN DE BENEFICIOS:

Beneficiando a 369 Habitantes con el acondicionamiento de enfermedades que afecta a niños y adultos en las distintas localidades.

BENEFICIARIOS: 369 HAB--HABITANTE

Aviso

Los Estatus de las obras fueron modificados satisfactoriamente

Aceptar

DIMENSIONAMIENTO:

CANTIDAD	DESCRIPCIÓN	IMPORTE
92	M2 de Construcción de Casa de Salud en municipio de San Cristóbal de la Barranca Localidad El Colomo	\$357,715.33
33	M2 de Construcción de Casa de Salud en municipio de Tamazula localidad Zoyatlan de Adentro	\$90,000.00
60	M2 de Construcción de Casa de Salud en municipio de Tepatitlan de Morelos localidad Mazatitlan	\$56,000.00
TOTAL		\$503,715.33

PROGRAMACIÓN AÑOS:

Navegación

⏪ ⏩ ⏴ ⏵

Escala: 100

Ir a la Página:

Vista: + -

El reporte final contendrá 1 página

Exportar Imprimir Impresora... Opciones Cerrar Observaciones Cambiar Estatus